

โอซาก้า เกียวโต ฟุจิ

7 วัน 4 คืน

โดยสายการบินเจแปนแอร์ไลน์

เดินทางวันที่ 26 กันยายน - 02 ตุลาคม 2567



วันพฤหัสบดีที่ 26 กันยายน 2567
สนามบินสุวรรณภูมิ – สนามบินคันไซ

22.00 น.

คณะพร้อมกัน ณ สนามบินสุวรรณภูมิอาคารผู้โดยสารขาออกชั้น 4 เคาน์เตอร์ R
สายการบินไทยเจแปนแอร์ไลน์ เจ้าหน้าที่คอยให้การต้อนรับดูแลอำนวยความสะดวกด้าน
เอกสารเช็คอินและสัมภาระในการเดินทาง
*** โปรดสังเกตป้าย AROUND THE WORLD***

วันศุกร์ที่ 27 กันยายน 2567
สนามบินคันไซ – วัดโทไดจิ – ปราสาทโอดาซากิ – โรงงานมิโฮะ

00.25 น.

ออกเดินทางสู่ สนามบินคันไซ ประเทศญี่ปุ่น โดยสายการบินเจแปนแอร์ไลน์ เที่ยวบินที่
JL728

08.00 น.

เดินทางถึง สนามบินคันไซ ประเทศญี่ปุ่น ผ่านขั้นตอนการตรวจคนเข้าเมืองและศุลกากร
(เวลาประเทศญี่ปุ่น เร็วกว่าประเทศไทย 2 ชั่วโมง)
เดินทางสู่ วัดโทไดจิ (Todaiji Temple) (82 กม./ประมาณ 1 ชั่วโมง 15 นาที) เป็นวัดใน
ศาสนาพุทธ และเป็นที่ประดิษฐานของพระพุทธรูปหลวงพ่อด (ไดบุทสึ) ที่มีขนาดใหญ่ที่สุดใน
ประเทศญี่ปุ่น และอาคารหลักของวัดโทไดจียังถือเป็นอาคารไม้ที่มีขนาดใหญ่ที่สุดในโลกอีกด้วย
วัดแห่งนี้ยังถือเป็นหนึ่งในสถานที่สำคัญของเมืองนารา ที่ได้รับการยกย่องจากองค์การยูเนสโกให้
เป็นมรดกโลกด้านวัฒนธรรมภายใต้ชื่อ อนุสรณ์สถานทางประวัติศาสตร์นาราโบราณ ตั้งอยู่ที่เมือง
นารา ประเทศญี่ปุ่น



กลางวัน

รับประทานอาหารกลางวัน ณ ภัตตาคาร

นำท่านสู่ ปราสาทโอคาซากิ (Okazaki Castle) (160 กม./ประมาณ 2 ชั่วโมง 50 นาที) เป็นปราสาทเก่าแก่และเป็นสถานที่เกิดของอียายาสึ แม้ตัวปราสาทสวยงามที่เห็นอยู่ในปัจจุบันจะเป็นเพียงการบูรณะสร้างขึ้นใหม่เพื่อเปิดเป็นพิพิธภัณฑ์จัดแสดงวัตถุโบราณเหมือนกับปราสาทอื่น ๆ ในญี่ปุ่น แต่ยังคงบรรยากาศและกลิ่น



อายสุดขลังสะท้อนความรุ่งเรืองของโอคาซากิในอดีต ด้วยเหตุที่อียายาสึเป็นหนึ่งในบุคคลที่สำคัญที่สุดในประวัติศาสตร์ญี่ปุ่น ปราสาทที่เปรียบเสมือนบ้านของเขาจึงเป็นที่เคารพรักของชาวเมืองโอคาซากิ และชาวญี่ปุ่น จากจุดชมวิวชั้นบนสุดของปราสาทจะเห็นทิวทัศน์ของเมืองโอคาซากิแบบพาโนรามา มองพลาง ๆ ก็จินตนาการว่าตัวเองเป็นอียายาสึที่กำลังทอดสายตามองบ้านเมืองในอดีต ได้อารมณ์เหมือนย้อนกลับไปในสมัยเซงโกกุ (Sengoku Era)

นำท่านชม โรงงานมิโซะสูตรลับแห่งโอคาซากิ (Kaku Kyu) (850 ม./ประมาณ 15 นาที) คือโรงงานที่ผลิต ฮัทโจ มิโซะ ในตำนานมายาวนานกว่า 370 ปี และยังคงสืบทอดขั้นตอนในการทำมิโซะแบบดั้งเดิมมาตลอด ซึ่งขั้นตอนในการทำมิโซะชนิดนี้ใช้แรงคนมากที่สุด เรียกได้ว่าทุกขั้นตอนคือการลงมือทำอย่างประณีตและเอาใจใส่ตามแบบฉบับของชาวญี่ปุ่นเลยทีเดียว และที่โรงงานผลิตมิโซะแห่งนี้จะมีส่วนของพิพิธภัณฑ์ที่จัดแสดงอุปกรณ์และขั้นตอนในการทำมิโซะให้เราดูกันด้วย และกระบวนการผลิตตามแบบฉบับดั้งเดิมนั้นทำให้มิโซะของที่นี่คงรสชาติอันเป็นต้นตำรับเอาไว้ได้มาจนปัจจุบัน และนอกจากในส่วน of โรงงานและพิพิธภัณฑ์ที่นี้ยังมีโซนร้านอาหารและร้านค้าให้เราได้ลองชิมหรือซื้อผลิตภัณฑ์ที่ทำจาก Hatcho Miso ของที่นี่ได้ด้วย



ค่ำ

รับประทานอาหารค่ำ ณ ห้องอาหารของโรงแรม

เข้าสู่ที่พัก GRAND MERCURE HAMANAKO ONSEN หรือเทียบเท่า



หลังอาหารให้ท่านได้ผ่อนคลายกับการแช่น้ำแร่ธรรมชาติ เพื่อผ่อนคลาย

ความเมื่อยล้า ทำให้ผิวพรรณสวยงาม และ ช่วยให้ระบบหมุนเวียนโลหิตดี



วันเสาร์ที่ 28 กันยายน 2567
 พิพิธภัณฑสถานภูเขาไฟฟูจิ เวิร์ลเฮอริเทจเซ็นเตอร์ – โออิชิพาร์ค ชมลาเวนเดอร์ –
 ภูเขาไฟฟูจิชั้น 5 **ขึ้นอยู่กับสภาพอากาศ**

เช้า

รับประทานอาหารเช้า ณ ห้องอาหารของโรงแรม

นำท่านเดินทางสู่ พิพิธภัณฑสถานภูเขาไฟฟูจิ เวิร์ลเฮอริเทจเซ็นเตอร์ (Mt. Fuji World Heritage Centre) (135 กม./ประมาณ 2 ชั่วโมง) พิพิธภัณฑที่บอกเล่าเรื่องราวของภูเขาไฟฟูจิ ภูเขาที่สูงที่สุดในประเทศญี่ปุ่น และภูเขาลูกนี้ได้รับการขึ้นเป็นมรดกโลกในปี ค.ศ.2013

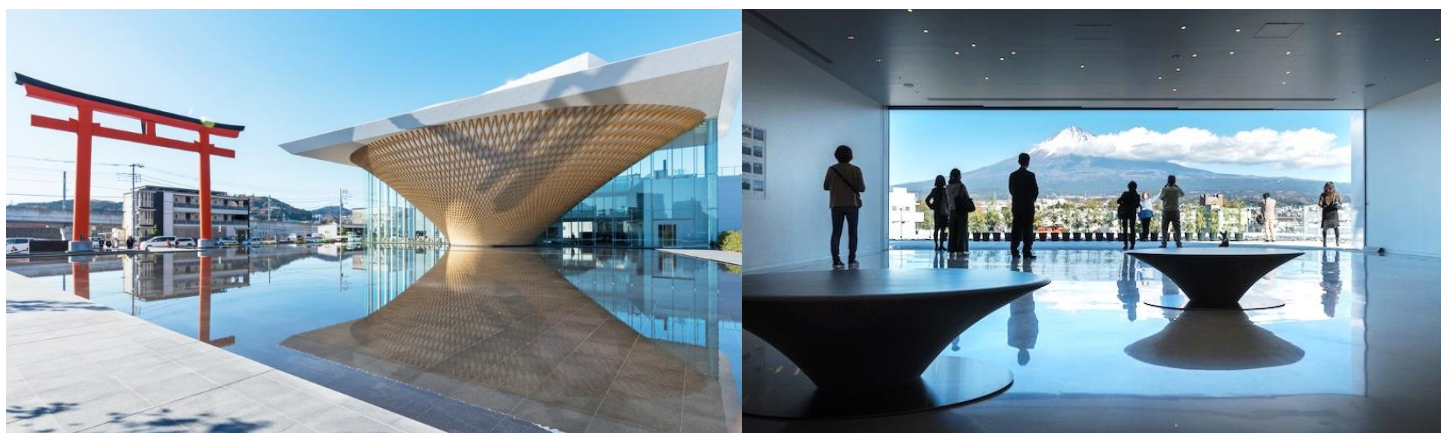

เดินทางสู่ สวนโออิชิ (Oishi Park) (50 กม./ประมาณ 1 ชั่วโมง 10 นาที) เป็นหนึ่งในจุดชมวิวยอดฮิตของภูเขาไฟฟูจิ เราสามารถเพลิดเพลินกับถนนดอกไม้ยาวถึง 350 เมตร ตั้งแต่ปลายเดือนเมษายนถึงต้นเดือนพฤษภาคม พรมสีชมพูของต้นพลอกสมอสจะแผ่กระจายไปทั่ว ในเวลา



เดียวกัน ดอกไม้ของทุ่งมีสตาร์ดเบงบาน และเราสามารถถ่ายภาพดอกไม้หลากสีสันโดยมีภูเขาไฟฟูจิเป็นพื้นหลัง เดินไปตามถนนดอกไม้เพื่อชมภูเขาไฟฟูจิอันงดงาม



กลางวัน

รับประทานอาหารกลางวัน ณ ภัตตาคาร

จากนั้นนำท่านสู่ ฟูจิโนะมียะสถานีที่ 5 (Fujinomiya 5th Station) (37 กม./ประมาณ 1 ชั่วโมง) นับว่าเป็นเส้นทางที่นิยมและได้รับการพัฒนามากที่สุดแห่งหนึ่งของภูเขาไฟฟูจิ มีความสูง 2,400 เมตรเหนือระดับน้ำทะเลสถานีแห่งนี้ให้บริการลานจอดรถจำนวนมาก ร้านอาหาร ห้องน้ำ และเป็นจุดสุดท้ายที่จะพบร้านค้าจำหน่ายอาหาร น้ำ ออกซิเจน และสิ่งของจำเป็นก่อนขึ้นสู่ยอดเขา ใช้เวลาปีนขึ้นประมาณ 4-7 ชั่วโมง

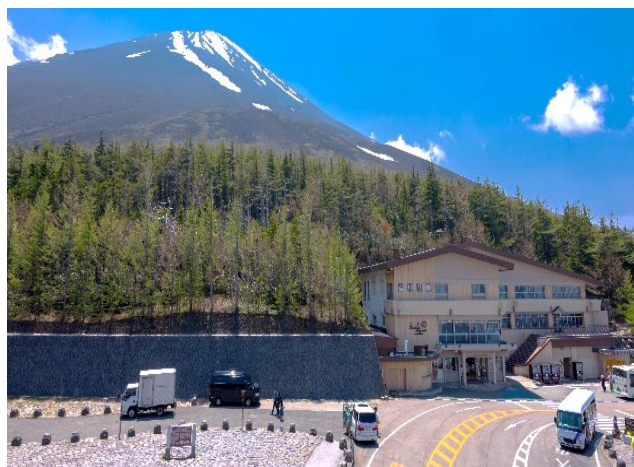

ค่ำ

รับประทานอาหารค่ำ ณ ห้องอาหารของโรงแรม

เข้าสู่ที่พัก JIRAGONNO YOKATA HOTEL ONSEN หรือเทียบเท่า



หลังอาหารให้ท่านได้ผ่อนคลายกับการแช่น้ำแร่ธรรมชาติ เพื่อผ่อนคลาย

ความเมื่อยล้า ทำให้ผิวพรรณสวยงาม และ ช่วยให้ระบบหมุนเวียนโลหิตดี



วันอาทิตย์ที่ 29 กันยายน 2567
เบนเขานิฮอนไดระ – ศาลเจ้าคุโนะซังโทโชกุ – เก็บบลูเบอร์รี่ – อีออน

เช้า

รับประทานอาหารเช้า ณ ห้องอาหารของโรงแรม

ชมงานสถาปนิกที่งดงามพร้อมภูเขาไฟฟูจิที่ **เนินเขานิฮอนไดระ (Nihondaira Yume Terrace)** (100 กม./ประมาณ 1 ชั่วโมง 30 นาที) เป็นจุดชมวิวที่ตั้งอยู่บนยอดของ Nihondaira การออกแบบจุดชมวิวที่ทันสมัยนี้ได้รับแรงบันดาลใจจาก Yumedono ทรงแปดเหลี่ยมหรือ The Hall Of Dreams ที่วัด Horyu-Ji ในนารา



แต่ละส่วนของอาคารใช้ไม้และไม้ไผ่ สวนหินญี่ปุ่นภายในโครงสร้างนี้สามารถมองเห็นได้ผ่านหน้าต่างบานใหญ่ บริเวณชั้นสองมีระเบียงแปดเหลี่ยมพร้อมทิวทัศน์มุมกว้าง ระเบียงนี้ให้ทัศนียภาพ 360 องศาของธรรมชาติโดยรอบและเมืองที่อยู่ติดกัน คุณสามารถเพลิดเพลินกับมุมมองที่แตกต่างกันได้จากทุกทิศทุกทางโดยไม่มีสิ่งกีดขวาง ทำให้มองเห็นได้อย่างใกล้ชิดกับทิวทัศน์ของท่าเรือชิมิสีและภูเขาไฟฟูจิ การเดินบนสะพานรอบ ๆ ของ Nihondaira Yume Terrace ในขณะที่เพลิดเพลินกับทิวทัศน์อันน่าทึ่งของภูเขาไฟฟูจิและทะเลนั้น

ยอดเยี่ยมมาก โดยสามารถขึ้นกระเช้าลอยฟ้า (นิฮงโคะโรบเวย์) ซึ่งเชื่อมต่อนิฮงโคะโรกับศาลเจ้าคุโนซังโทโชกุได้ใน 5 นาที

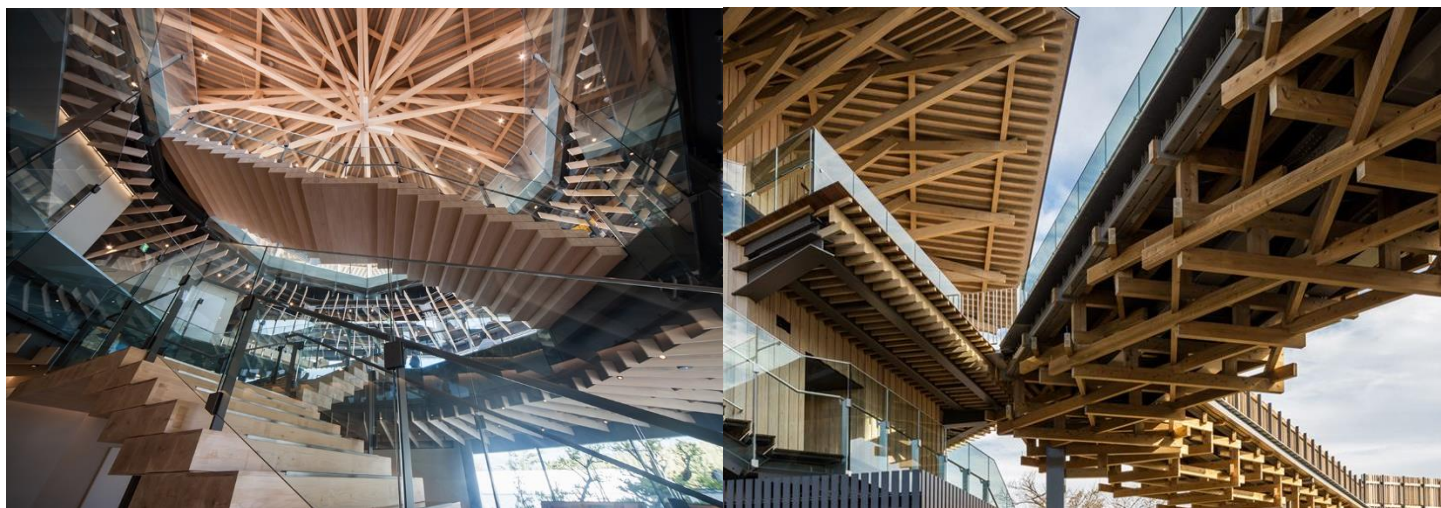

นำท่านนั่งกระเช้าขึ้นสู่ ศาลเจ้าคุโนซังโทโชกุ (Kunouzan Toshogu Ishidan Kara) (10.6 กม./ประมาณ 20 นาที) ได้รับการก่อตั้งภายใต้คำสั่งก่อสร้างของไดเมียวอียาสุ โทกุงาวะ ก่อนอสัญกรรมเพื่อใช้ในการฝังร่างในคุโนซังและศาลเจ้าโทโชกุที่เก่าแก่ที่สุดของญี่ปุ่น ตัวอาคารของศาลสร้างขึ้นตามสไตล์กองเกน ชูกุริและตกแต่งด้วยการเคลือบเงาหยาบ และได้รับการแต่งตั้งให้เป็นสมบัติประจำชาติในปี 2010



นำท่านสู่ ฟาร์มบลูเบอร์รี่โอคาซากิ (Blueberry Farm Okazaki) (138 กม./ประมาณ 2 ชั่วโมง) บลูเบอร์รี่ยักษ์แสนอร่อยที่เพาะปลูกอย่างทะนุถนอมจากการที่ฟาร์มบลูเบอร์รี่โอคาซากิปลูกบลูเบอร์รี่สายพันธุ์ต่าง ๆ ราว 50 สายพันธุ์ ท่านจึงสามารถค้นพบบลูเบอร์รี่สายพันธุ์ที่ท่านชื่นชอบได้ไม่ยาก อีกทั้งยังมีขนมมากมายที่อัดแน่นไปด้วยบลูเบอร์รี่จำนวนมาก โดยหนึ่งในเมนูขึ้นชื่อคือ บลูเบอร์รี่โพรเซน



นำท่านช้อปปิ้ง ณ อีออนมอลล์ (Aeon Mall) (8.3 กม./ประมาณ 40 นาที) เป็นศูนย์ค้าปลีกและมีสินค้าหลากหลายชนิดจำหน่ายในราคาที่ไม่แพง ทั้งสินค้าอุปโภคและบริโภค โดยภายในห้างอีออนนั้นประกอบไปด้วยส่วนของดีพาร์ทเมนท์สโตร์ซึ่งก็คือห้างจัสโก้ และส่วนที่เป็นพลาซ่าหรือร้านค้าย่อย นอกจากนี้ยังมีร้านอาหารให้เลือกรับประทานมากมาย แต่ส่วนใหญ่จะเป็น ร้านอาหารประเภทฟาสต์ฟู้ดที่สะดวกและราคาไม่แพงมากนัก



ค่า

รับประทานอาหารค่า ณ ภัตตาคาร

นำท่านเข้าสู่ที่พัก HAMAMATSU OKURA HOTEL หรือเทียบเท่า



วันจันทร์ที่ 30 กันยายน 2567
วัดเบียวโดอิน – ถนนซาเซียว – วัดคิโยมิสึ

เช้า

รับประทานอาหารเช้า ณ ห้องอาหารของโรงแรม

นำท่านสู่ วัดเบียวโดอิน

(Byodoin Temple)

(220 กม./ประมาณ 3

ชั่วโมง) ถือว่าเป็นวัดที่มี

รูปแบบ สถาปัตยกรรม

แบบโงะไดที่โดดเด่นมาก

ที่สุดแห่งหนึ่งของญี่ปุ่น

รูปแบบนี้ เป็นที่รู้จักทั่วไปในชื่อ

Buddhist Pure Land architecture

หากจะบอกว่าแตกต่างจาก

สถาปัตยกรรมที่เราเห็นในในวัดญี่ปุ่น

อย่างไรบ้างนั้น ก็สามารถพูดได้ว่าเป็น

การสร้างที่ ยึดเอาแนวคิดทาง

พระพุทธศาสนาเป็นคอนเซ็ปต์

หลักแล้วมีการเชื่อมโยงกันให้เป็นหนึ่ง

เดียว ดูได้จากการจัดสวนที่แสดงให้เห็นถึงความเป็นดินแดนบริสุทธิ์ต่างอุดมคติในศาสนาพุทธ

และยังได้เป็นต้นแบบการสร้างของวัดภายหลัง



เข้าสู่ ถนนชาเขียว (Matcha Republic) (650 ม./ประมาณ 10 นาที) ที่นี้มีร้านขายผลิตภัณฑ์ที่ทำจากชาเขียวหลายแห่งทั้งสองทางสินค้ายอดนิยมได้แก่ซอฟท์ครีมรสชาเขียวร้านอาหารส่วนใหญ่มีรายการเมนูที่นิยมได้แก่ บะหมี่ โซบะรสชาเขียว และขนมหวานรสชาเขียว รวมไปถึงได้ดื่มด่ำไปกับวัฒนธรรมการดื่มชาเขียวแท้ ๆ แบบญี่ปุ่นอีกด้วย



กลางวัน

รับประทานอาหารกลางวัน ณ ภัตตาคาร



นำท่านสู่ วัดคิโยมิสึ (Kiyomizu-dera Temple) (20 กม./ประมาณ 50 นาที) หรือที่เรารู้จักกันในชื่อวัดน้ำใส นับเป็นวัดที่ไม่ได้มีชื่อเสียงโด่งดังระดับจังหวัด เนื่องจากการที่วัดมีสถาปัตยกรรมโบราณที่งดงามชวนตะลึงจนยูเนสโกได้บันทึกให้วัดแห่งนี้ขึ้นเป็นมรดกโลก (UNESCO world heritage sites) ซึ่งที่มาของชื่อวัดน้ำใสก็มาจากการที่วัดแห่งนี้นั้นได้ถูกสร้างขึ้นปี ค.ศ. 780 แล้วได้มีน้ำที่เกิดขึ้นเองตามธรรมชาติจากน้ำตกโอโตะวะ (Otowa Waterfall) ไหลผ่านสู่วัด





กลางวัน

รับประทานอาหารกลางวัน ณ ภัตตาคาร



จากนั้นนำท่าน ซ้อปปิ้งย่านชินไซบาชิ (Shinsaibachi) (1.3 กม./ประมาณ 10 นาที) ในโอซาก้า (Osaka) หรือที่เรียกกันทั่วไปว่าย่าน มินามิ (Minami) นับเป็นสวรรค์แห่งการช้อปปิ้งอย่างแท้จริง เพราะมีตั้งแต่ห้างสรรพสินค้าไปจนถึงย่านร้านค้าไว้คอยสนองความต้องการของนักท่องเที่ยวได้หลากหลายกลุ่ม ในย่านร้านค้าชินไซบาชิที่ทอดตัวจากทิศเหนือจรดใต้เป็นระยะทางยาว 580 เมตร มีร้านขายเสื้อผ้าและร้านอาหารเรียงรายกันอยู่เกือบ 200 ร้านค้า ทางทิศตะวันตกของชินไซบาชิคือย่านแห่งแฟชั่นวัยรุ่น Americamura ส่วนทาง

ทิศใต้ก็มีย่านนัมบะ ซึ่งย่านโดทงโบริ (Dotonbori) มีป้ายโฆษณาต่าง ๆ อย่าง กูลิโกะ (Glico) และป้ายรูปปู คานิดอระคุ (Kanidoraku) จึงเป็นสถานที่ ๆ เหมาะมากเช่นกันสำหรับการถ่ายรูปเป็นที่ระลึก

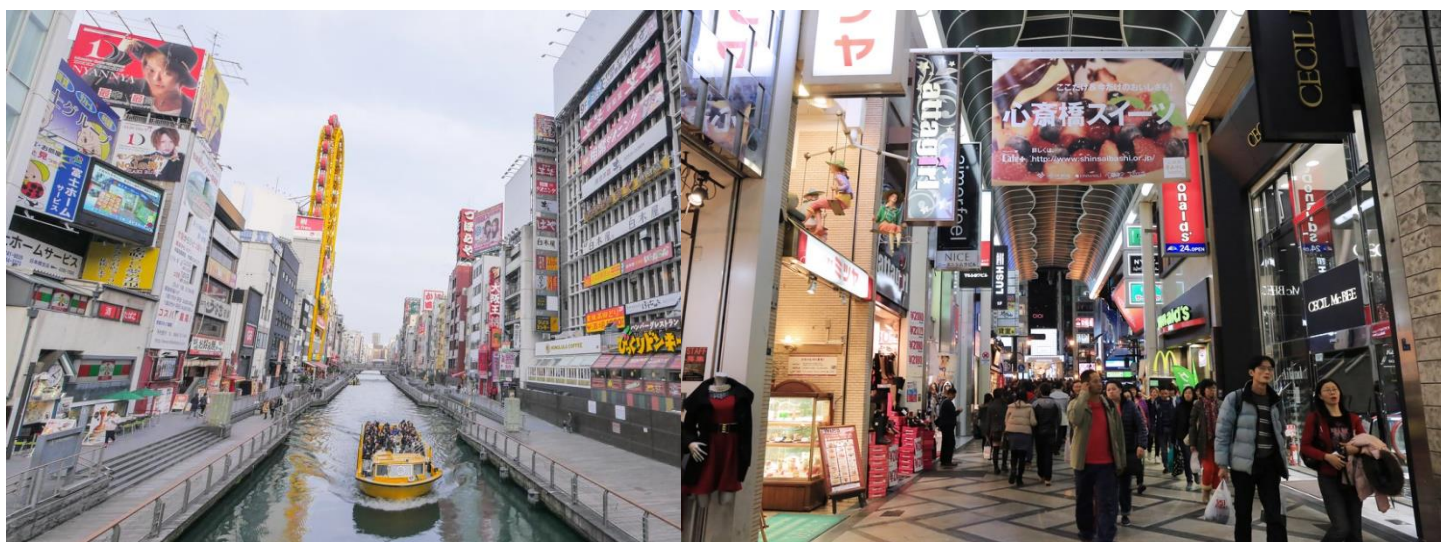



รายละเอียดการเดินทางอาจมีการเปลี่ยนแปลงได้ตามความเหมาะสม ขึ้นอยู่กับเหตุสุดวิสัยที่ไม่สามารถคาดการณ์ล่วงหน้า
ได้ทางบริษัทฯ จะคำนึงถึงผลประโยชน์และความปลอดภัยของผู้ร่วมเดินทางเป็นสำคัญ

ใบอนุญาตประกอบธุรกิจท่องเที่ยวเลขที่ 11/09394



AROUND THE WORLD TRAVEL TOGETHER #เที่ยวด้วยกัน #ไปรอบโลก





กำหนดการเดินทางทริปโอซาก้า เกียวโต ฟุจิ

7 วัน 4 คืน โดยสายการบินเจแปนแอร์ไลน์ วันที่ 26 กันยายน – 02 ตุลาคม 2567

** อัตรานี้ไม่รวมภาษีมูลค่าเพิ่ม 7%**

| อัตราค่าบริการ | |
|---|--------------------|
| ผู้ใหญ่พักห้องละ 2 ท่าน ราคาท่านละ | 72,000 บาท |
| เด็กอายุต่ำกว่า 6 ขวบ พักกับผู้ใหญ่ 2 ท่าน ไม่มีเตียง ราคาท่านละ | 66,000 บาท |
| พักห้องเดี่ยว จ่ายเพิ่มท่านละ | 10,000 บาท |
| ที่นั่งชั้นธุรกิจ จ่ายเพิ่มท่านละ | สอบถาม ณ วันที่จอง |
| กรณีไม่ใช้ตัวเครื่องบิน สายการบินเจแปนแอร์ไลน์ ส่วนลด | 20,000 บาท |

หมายเหตุ : กรณีสายการบินมีการปรับขึ้นอัตราค่าภาษีน้ำมันตามภาวะน้ำมันโลก บริษัทขอสงวนสิทธิ์ในการเรียกเก็บตามจริง

*** หนังสือเดินทางตัวจริง (พาสปอร์ต) ต้องมีอายุการใช้งานเหลือไม่น้อยกว่า 6 เดือน ก่อนวันเดินทางและควรครอบคลุมถึงสิ้นสุดการเดินทาง***

อัตราค่าบริการนี้รวม

- ค่าตัวเครื่องบินไป-กลับ **ชั้นประหยัด** โดยสายการบินเจแปนแอร์ไลน์ ตามที่ระบุในรายการ
- ค่าบริการนำเที่ยว ค่าที่พัก ค่ารถรับส่งระหว่างนำเที่ยว และค่าธรรมเนียมเข้าชมสถานที่ท่องเที่ยวต่าง ๆ
- ค่าอาหาร และเครื่องดื่มทุกมื้อ ตามที่ระบุในรายการ
- ประกันอุบัติเหตุ วงเงิน 1,000,000.- บาท (ค่ารักษาพยาบาลไม่เกิน 500,000.- บาท) **ตามเงื่อนไขกรมธรรม์**
- ค่าทิป คนขับรถญี่ปุ่น

อัตราค่าบริการนี้ไม่รวม

- ค่าใช้จ่ายส่วนตัวอื่น ๆ เช่น ค่าช้อปปิ้ง ค่าอาหาร และเครื่องดื่มที่ สั่งเพิ่มพิเศษ หรือแอลกอฮอล์ นอกเหนือรายการที่กำหนด
- ค่าทำหนังสือเดินทาง (พาสปอร์ต) / พาสปอร์ตวีซ่า
- ค่าทิปมัคคุเทศก์ และ พนักงานอะราวด์เดอะเวิลด์ (ขึ้นอยู่กับความพึงพอใจ)



การชำระเงิน

- **ชำระค่ามัดจำ 35,000 บาท** ภายใน 24 ชั่วโมง หลังการจอง

*** ส่วนเพิ่มเติมกรณีพักเดี่ยว หรือ จ่ายเพิ่มที่นั้งชั้นธุรกิจ กรุณาชำระพร้อมค่ามัดจำทัวร์ ***

- ชำระส่วนที่เหลือ 30 วันก่อนการเดินทาง

กรุณาโอนเงินมาที่ บัญชี ชื่อ “บริษัท อะราวด์เดอะเวิลด์ จำกัด”
ธนาคารกรุงเทพ สาขาถนนวิภาวดีรังสิต เลขที่ 196-0-88106-6
ธนาคารกสิกร สาขา ลาดพร้าว10 เลขที่ 046-8-45488-2

กรณียกเลิกการเดินทาง

1. แจ้งยกเลิกภายใน 31-60 วันก่อนวันเดินทาง เก็บค่าใช้จ่าย ท่านละ 35,000 บาท
2. แจ้งยกเลิกภายใน 16-30 วันก่อนวันเดินทาง เก็บค่าใช้จ่าย 3 ใน 4 ของค่าทัวร์
3. แจ้งยกเลิกน้อยกว่า 15 วันก่อนวันเดินทางขอสงวนสิทธิ์เก็บค่าใช้จ่ายทั้งหมดของค่าทัวร์

บริษัทขอสงวนสิทธิในการรับผิดชอบต่อกรณีดังกล่าว

1. ผู้โดยสารที่เดินทางล่าช้าไม่อาจเรียกร้องสิทธิใด ๆ ได้
2. ถูกปฏิเสธมิให้ท่านออกนอกประเทศและเข้าประเทศปลายทาง จากกองตรวจคนเข้าเมือง ไม่อาจเรียกร้องสิทธิใด ๆ
3. หากท่านไม่สามารถเดินทางได้ด้วยสาเหตุใดก็ตามไม่อาจเรียกร้องสิทธิใด ๆ ได้
4. บริษัทในฐานะตัวแทนสายการบิน ยานพาหนะอื่น ๆ ไม่สามารถรับผิดชอบใด ๆ ต่อการบาดเจ็บ และสูญหายของทรัพย์สินหรือค่าใช้จ่ายต่าง ๆ อันเกิดจากความล่าช้าของท่าน
5. กรณีที่ลูกค้าลืมของหรือทำของหล่นหายในระหว่างการเดินทาง ไม่ถือเป็นความรับผิดชอบของหัวหน้าทัวร์ หรือของ บริษัท ฯ หากแต่จะช่วยดำเนินการประสานงานให้ได้อย่างสุดความสามารถ
6. สำหรับผู้ที่มีครรภ์ ต้องแจ้งล่วงหน้า พร้อมใบรับรองจากแพทย์ (ภาษาอังกฤษ)
7. บริษัทขอสงวนสิทธิ์ที่จะปรับเปลี่ยน หรือเปลี่ยนแปลงรายการทัวร์ โรงแรม และตารางการบินได้ตามความเหมาะสมเมื่อเกิดเหตุสุดวิสัย ทั้งนี้ถือเป็นเอกสิทธิ์ของบริษัทฯโดยยึดถือตามสภาพการณ์ แต่ยังคงรักษามาตรฐานการบริการและประโยชน์ของท่านเป็นสำคัญ



8. บริษัทฯเป็นเพียงตัวแทนการท่องเที่ยว สายการบิน และตัวแทนการท่องเที่ยวในต่างประเทศ ซึ่งไม่อาจรับผิดชอบต่อความเสียหายต่าง ๆ ที่อยู่เหนือการควบคุมของเจ้าหน้าที่บริษัทฯได้ อาทิเช่น การจลาจล การนัดหยุดงาน การจลาจล การเปลี่ยนแปลงกำหนดเวลาตารางบิน การยกเลิกเที่ยวบิน อุบัติเหตุ ปัญหาทางการเมือง ภัยธรรมชาติ เป็นต้น
9. การห้ามออกนอกประเทศ หรือห้ามเข้าประเทศ อันเนื่องมาจากสิ่งผิดกฎหมาย หรือเอกสารเดินทางไม่ถูกต้อง หรือถูกปฏิเสธในกรณีอื่น ๆ หรือด้วยเหตุผลใด ๆ ก็ตามที่กองตรวจคนเข้าเมืองพิจารณาแล้ว

สอบถาม สำรองที่นั่ง และยืนยันการโอนเงิน ได้ที่ 061-421-0110 และ 061-421-2680





แบบฟอร์มการสำรองที่เดินทางทริปปโฮซาก้า เกียวโต ฟุจิ

7 วัน 4 คืน โดยสายการบินเจแปนแอร์ไลน์ วันที่ 26 กันยายน - 02 ตุลาคม 2567

ผู้ใหญ่พักห้องละ 2 ท่าน ราคาท่านละ 72,000 บาท

พักห้องเดี่ยว เพิ่มท่านละ 10,000 บาท

1. Name (Mr./Mrs./Miss) _____ Surname _____

ชื่อ-นามสกุล (นาย/นาง/นางสาว) _____

ไม่ทานเนื้อวัว ไม่ทานเนื้อหมู แพ้อาหาร หรืออื่นๆ: โปรดระบุ _____

2. Name (Mr./Mrs./Miss) _____ Surname _____

ชื่อ-นามสกุล (นาย/นาง/นางสาว) _____

ไม่ทานเนื้อวัว ไม่ทานเนื้อหมู แพ้อาหาร หรืออื่นๆ: โปรดระบุ _____

3. Name (Mr./Mrs./Miss) _____ Surname _____

ชื่อ-นามสกุล (นาย/นาง/นางสาว) _____

ไม่ทานเนื้อวัว ไม่ทานเนื้อหมู แพ้อาหาร หรืออื่นๆ: โปรดระบุ _____

4. Name (Mr./Mrs./Miss) _____ Surname _____

ชื่อ-นามสกุล (นาย/นาง/นางสาว) _____

ไม่ทานเนื้อวัว ไม่ทานเนื้อหมู แพ้อาหาร หรืออื่นๆ: โปรดระบุ _____

ท่านต้องการห้องพักแบบใด กรุณาระบุ :

TWIN / พักคู่สองเตียง DOUBLE / พักคู่เตียงเดี่ยว SINGLE / พักเดี่ยว TRP / พักสามท่านสามเตียง

ชื่อผู้จอง โปรดระบุทุกข้อ: คุณ _____

เบอร์มือถือ _____ Email address: _____

ที่อยู่: _____